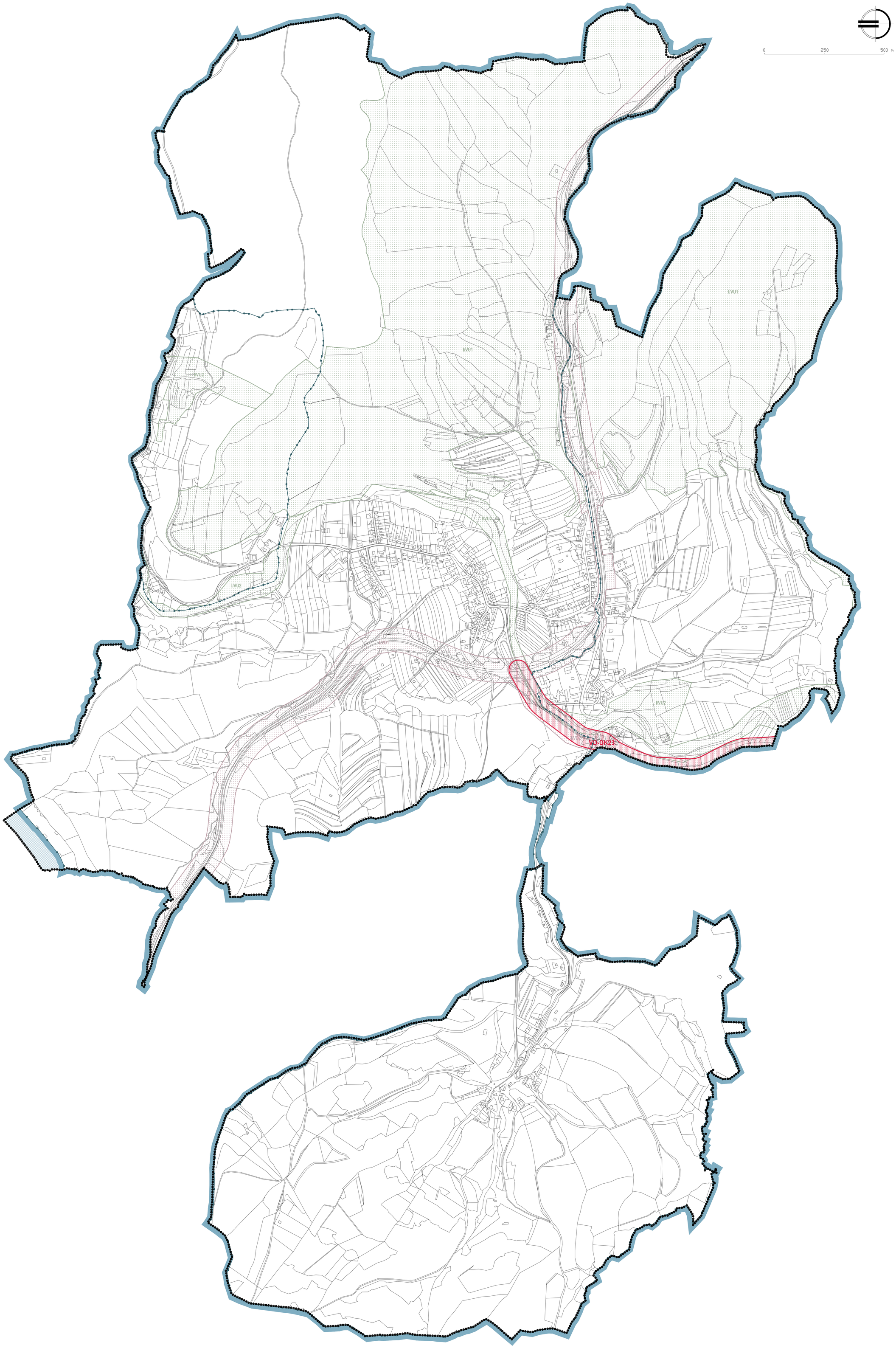

grafické znázornění	popis
	RUŠENÁ HRANICE ŘEŠENÉHO ÚZEMÍ
	VÝZNAMNÁ RUŠENÁ ČÁST ŘEŠENÉHO ÚZEMÍ
	HRANICE ŘEŠENÉHO ÚZEMÍ
	HRANICE KATASTRÁLNÍHO ÚZEMÍ
	PLOCHY A KORIDORY S MOŽNOSTÍ VYVLASTNĚNÍ - DOPRAVNÍ INFRASTRUKTURA - VD-DK23
	RUŠENÉ PLOCHY A KORIDORY S MOŽNOSTÍ VYVLASTNĚNÍ - VEŘEJNÁ INFRASTRUKTURA - DOPRAVNÍ INFRASTRUKTURA
	RUŠENÉ PLOCHY A KORIDORY S MOŽNOSTÍ VYVLASTNĚNÍ - VEŘEJNÉ PROSPĚŠNÁ OPATŘENÍ - ÚZEMNÍ SYSTÉM EKOLOGICKÉ STABILITY

LEGENDA VÝKRESU Č. n3 - VEŘEJNĚ PROSPĚŠNÉ STAVBY A OPATŘENÍ, SE RUŠÍ A NAHRAZUJE SE NÍŽE UVEDENOU NOVOU LEGENDOU:

PLOCHY A KORIDORY S MOŽNOSTÍ VYVLASTNĚNÍ

VEŘEJNÁ INFRASTRUKTURA

DOPRAVNÍ INFRASTRUKTURA

V-D2 Výstavba pěšího propojení k ZŠ

V-D3 Výstavba chodníku v úseku sídlo Štěpánov nad Svratkou – Borovec

VD-DK23 Koridor pro homogenizaci stávajícího tahu silnice II/387 (kód DK23 dle ZÚR Kraje Vysočina)

PLOCHY PRO ASANACI

– nejsou územním plánem vymezovány

ZÁZNAM O ÚČINNOSTI ÚZEMNÍHO PLÁNU

ORGÁN VYDÁVAJÍCÍ ZMĚNU Č. II.A ÚZEMNÍHO PLÁNU ŠTĚPÁNOV NAD SVRATKOU

Zastupitelstvo městyse Štěpánov nad Svratkou

Datum nabytí účinnosti Změny č. II.A ÚP Štěpánov nad Svratkou : ……

POŘIZOVATEL :
Městský úřad Bystřice nad Pernštejnem, Odbor územního plánování a stavebního řádu, Příční 405, 593 15 Bystřice nad Pernštejnem

OPRÁVNĚNÁ ÚŘEDNÍ OSOBA POŘIZOVATELE :
jméno a příjmení: Ing. Tomáš Straka

podpis: ……

ÚZEMNÍ PLÁN ŠTĚPÁNOV NAD SVRATKOU
ZMĚNA č. II.A

ZAKÁZKOVÉ ČÍSLO : 1/10/20 DATUM : ŘÍJEN 2022

POŘIZOVATEL : MěÚ BYSTŘICE NAD PERN., ODBOR ÚZEMNÍHO PLÁNOVÁNÍ A STAVEBNÍHO ŘÁDU

ZPRACOVATEL : PAVEL ONDRÁČEK, STUDIO P, NÁDRAŽNÍ 2186/52, ŽĎÁR NAD SÁZAVOU

SPOLUPRÁCE : ING. ARCH. JAN PSOTA, ČKA 1042

VÝKRES ČÍSLO : **ZIIA.3** MĚŘÍTKO : 1:5000

VEŘEJNĚ PROSPĚŠNÉ STAVBY A OPATŘENÍ, ASANACE